YENİ YÜZBAŞI VOLKAN

KANUN DIŞI

48

YÜZBAŞI VOLKAN RUSYA'DAN DÖNECEĞİ GÜN MEÇHUL KİŞİLER TARAFINDAN KAÇIRILIR. BİR FIRSATINI BULUP KAÇTIĞI SIRADA SINIR DEVRİYELERİ KENDİSİNİ BULUR. NE VAR Kİ RUS ASKERLERİNİ, TÜRK ŞUBAYI OLDUĞUNA BİR TÜRLÜ İNANDIRAMAZ...

Yazan ve çizen
Ali RECAN

Copyright: ALFA Yayınları

Bulunur

PROFESÖR ÖMÜR BOYU TÜRKİYE'YE KAÇABİLMENİN ÖZLEMİYLE YAŞAMIŞTIR. KENDİSİNE YARDIMCI OLMAYA KARAR VERDİK.

HAYATTA BİR TEK OĞLU VAR... ÖNCE OĞLUNU SİZİN YERİNİZE GEÇİREREK RUSYA'DAN ÇIKARMAYA BAŞARDIK BU PLANIMIZIN İLK SAFHASIYDI...

İKİNCİ SAFHADA İSE SİZ PROFESÖRÜ RUSYA'DAN KAÇIRACAKSINIZ...
ÇILGINLIK BU..!

BEN BİR TÜRK SUBAYIYIM...KONUK OLARAK GELDİĞİM RUSYA'DA BU TÜR İŞLERE GİREMEM... TÜRK ASILLI DA OLSA BİR RUS PROFESÖRÜNÜ KAÇIRIRKEN YAKALANIRSAM...

DİPLOMATİK BİR SKANDAL OLUR BU... HEM RUSYA'DAN ADAM KAÇIRMAK PEK KOLAY BİR İŞ DEĞİL...
ÖRGÜTÜM TÜM TECRÜBE VE OLANAKLARIYLA YARDIM EDECEK SİZE...

AYRICA TÜRK SUBAYI OLDUĞUNUZU BİLEN YOK... YÜZBAŞI VOLKAN'IN RUSYA'DAN AYRILDIĞINI SANIYORLAR... JANDARMALARA KİMLİĞİNİZİ KANITLAYABİLDİNİZ Mİ? GERÇEĞİ SÖYLESENİZ BİLE İNANMAZLAR SİZE...
Ali Rıza 32

DELİLİK BU...
O HALDE PROFESÖRLE GÖRÜŞÜP BUNUN DELİLİK OLDUĞUNU KENDİNİZ SÖYLEYİN ONA LÜTFEN!
NEREDE GÖRÜŞECEĞİM PROFESÖRLE?

PROFESÖR BİLİMSEL BİR TOPLANTI İÇİN LENİNGRAD'A GETİRİLDİ... SABAHA KARŞI OTELİNE GİDİP GİZLİCE GÖRÜŞEBİLİRSİNİZ...

BİZİMLE İŞBİRLİĞİ YAPACAĞINIZA VE DURUMU RESMİ MAKAMLARA BİLDİRMEYECEĞİNİZE EMİNİM.. PROFESÖRÜN KAÇMA GİRİŞİMİNİ ÖĞRENİRLERSE...
...ÖMRÜNÜN GERİ KALAN YILLARINI SİBİRYA'DA GEÇİRİR..

Ali Rıza 33
YEMEK HAZIR BABA
SİZİ KIZIM SEVİLAY İLE TANIŞTIRAYIM YÜZBAŞI VOLKAN!

MEMNUN OLDUM...
BEN DE...
BU SAATTE RAHATSIZ ETTİĞİM İÇİN ÖZÜR DİLERİM.
ÖNEMLİ DEĞİL... BABAMIN KONUKLARI GENELLİKLE GECE YARISINDAN SONRA GELİRLER...

BEN İZNİNİZİ RİCA EDEYİM.. RESMİ GÖREVİMİN BAŞINA DÖNMELİYİM...

BU SIRADA GİZLİ POLİS BÖLGE ŞEFİ GENERAL KOLÇİNSKİ'NİN BÜROSUNDA...
"DÜK"ÜN LENİNGRAD'A GELDİĞİNE EMİNİZ GENERALİM...

ARAŞTIRMAYA DEVAM EDİN! BU KEZ YAKALAMALIYIZ ONU...
BAŞÜSTÜNE GENERAL YOLDAŞ.
Ali Recon 34

YEMEKTE "DÜK" VOLKAN'A ANILARINDAN SÖZ EDİYORDU
1917 İHTİLALİNDEN SONRA VE 1. DÜNYA SAVAŞI SIRASINDA KIRIM BİR ARA BAĞIMSIZLIĞINI KAZANMIŞTI...
RUSLARA KARŞI ALMANLARLA İŞBİRLİĞİ YAPMIŞTIK... FAKAT ALMANLAR YENİLİNCE KIRIM RUS İŞGALİNE UĞRADI...

RUS ASKERLERİNİN ANNEME VE ABLAMA YAPTIKLARI İÇİMDEKİ KİNİN İLK TOHUMLARINI ATTI... BABAM ZATEN SAVAŞTA ÖLMÜŞTÜ

GENÇLİĞİM SÜRGÜNLERDE, SİBİRYA VE URALLARDAKİ MECBURİ ÇALIŞMA KAMPLARINDA GEÇTİ..
Ali Recon 35

İKİNCİ DÜNYA SAVAŞI PATLAYINCA RUSLAR, BÜTÜN KIRIM TÜRKLERİ GİBİ BENİ DE ASKERE ALIP CEPHEYE SÜRDÜLER... AZINLIKLARDAN MEYDANA GETİRDİKLERİ BİRLİKLERİ ALMAN TOPÇU ATEŞİNİN ÜSTÜNE GÖNDERİYORLARDI...

...BÖYLECE HEM ALMANLARI OYALIYORLAR HEM DE AZINLIKLARI SİSTEMLİ BİR ŞEKİLDE YOK EDİYORLARDI...

BİR KERESİNDE RUSLAR DOĞUYA KAÇARKEN BİZ ALMAN TANK BİRLİKLERİNİ DURDURMAKLA GÖREVLENDİRİLDİK... PANTER TANKLARI BİRÇOK ARKADAŞIMI EZDİ GEÇTİ...
Ali Rıza 36

YARALI OLARAK ALMANLARA ESİR DÜŞTÜM...

ALMANLAR RUS ESİRLERİ ARASINDAKİ TÜRK IRKINDAN OLANLARI AYIRIYORLARDI... BİR TÜRKİSTAN TÜMENİ KURULACAĞINI ÖĞRENİNCE BEN DE GÖNÜLLÜ YAZILDIM...

BU KEZ ALMAN ÜNİFORMASI İÇİNDE RUSYA ÜZERİNE GÖNDERİLDİK... ALMANLAR BİZE, SAVAŞTAN SONRA BAĞIMSIZ BİR TÜRKİSTAN VAADETMİŞLERDİ... KENDİ BAYRAĞIMIZ ALTINDA YAŞAYACAĞIMIZ VATANIMIZI RUSYADAN SÖKÜP ALMAYA GİDİYORDUK... GÜÇLÜYDÜK... AZİMLİYDİK...
Ali Rıza 37

YILLAR SÜREN ESARETİN BİRİKTİRDİĞİ HINÇLA SALDIRDIK RUSLARA... ALMAN ORDULARININ EN ÖNÜNDE GİDİYORDUK... ÖNÜNE GEÇİLMEZ BİR SEL GİBİYDİK...

TÜRKİSTAN'A VARMADAN DURMAK İSTEMİYORDUK... FAKAT SAVAŞIN GENEL DURUMU ALMANLARIN ALEYHİNE GELİŞİNCE BİZ DE ONLARLA BİRLİKTE BATIYA ÇEKİLMEK ZORUNDA KALDIK... RUSLARLA SAVAŞARAK AMERİKAN HATLARINA KADAR ÇEKİLDİK VE AMERİKALILARA TESLİM OLDUK...

AMERİKA STALİN'İN BASKISINA DAYANAMAYIP BİZİ RUSYA'YA GERİ VERDİ... RUSLAR BÜTÜN ARKADAŞLARIMI KURŞUNA DİZDİLER... BEN KAÇMAYI BASARDIM...

POLONYA DİRENME ÖRGÜTÜNDE RUSLARLA SAVAŞA DEVAM ETTİM... BU ARADA DEMİRPERDE GERİSİNDEN ADAM KAÇIRMA KONUSUNDA UZMANLAŞMIŞTIM... BATI ÜLKELERİ BANA MADDİ YARDIMA BAŞLADILAR - ÇÜNKÜ RUSYA'DAN KAÇIRDIĞIM HER ADAM KOMÜNİZM ALEYHİNDE ETKİLİ BİR RROPOGANDA ARACI OLUYORDU!..
Ali Rasim 38

VOLKAN BİRKAÇ SAAT DİNLENDİ...
MÜTHİŞ BİR ADAM BU "DÜK,, VEYA GERÇEK ADIYLA BEKİR... BÜTÜN ÖMRÜ DAVASI UĞRUNA SAVAŞMAKLA GEÇMİŞ

SABAHA KARŞI...
PROFESÖR ÖMER BATUROV'UN ODASI OTELİN ÜÇÜNCÜ KATINDA... ARKA TARAFTAKİ SU OLUĞUNDAN TIRMANARAK 306 NOLU ODAYA ÇIKARSINIZ...
BEN MOTOSİKLETLE OTELE GİDİP TÜRÜN SİZİ...

OTEL BU... YAN SOKAKTA DURALIM...

SEN BURADA BEKLE SEVİLAY!
PEKİ VOLKAN!
Ali Rasim 39

BİR TERSLİK OLURSA BENİ DÜŞÜNMEDEN KAÇ!

İYİ... CİVARDA HİÇ KİMSE YOK..

VOLKAN OTELE YAKLAŞTI...

ŞİMDİ "DÜK„LİN TARİFİNE GÖRE TIRMANAYIM...

VOLKAN SU BORUSUNDAN ÜÇÜNCÜ KATA KADAR TIRMANDI...

..VE KAT PERVAZINDAN 306 NUMARALI ODAYA DOĞRU YÜRÜMEYE BAŞLADI..
Ali Rıza 40

NEYSEKİ HERKES UYKUDA OLDUĞUNDAN CADDELER BOŞ.. YOKSA BİRİ GÖREBİLİRDİ BENİ...

İŞTE PROFESÖR...

PENCEREYİ AÇMAK PEK ZOR DEĞİL...

KISA BİR SÜRE SONRA VOLKAN İÇERİDEYDİ..

PROFESÖR BATUROV!

NE? KİMSİNİZ SİZ..?
"DÜK„ GÖNDERDİ BENİ..
Ali Rıza 41

VOLKAN PROFESÖRÜN ODASINDA, GİZLİ POLİSE BAĞLI BİR DİNLEME CİHAZI OLDUĞUNDAN HABERSİZDİ...

"DÜK„Lİ TANIYORSUNUZ DEĞİL Mİ?

EVET... MOSKOVA'DA TANIŞMIŞTIK...

GENERAL KOLÇİNSKİ'YE HABER VERİN!

RUSYA'DAN ÇIKMAYI GERÇEKTEN İSTİYORMUSUNUZ?

NASIL İSTEMEM?

BÜTÜN ÖMRÜMCE KURTULACAĞIM GÜNÜN HAYALİYLE YAŞADIM...

DİKKAT! 18, 23, 24 VE 29 NÜLU DEVRİYELERE EMİR! PROFESÖR ÖMER BATUROV'UN ODASINDAKİ ADAMI YAKALAMAK ÜZERE DERHAL LENİN OTELİNE GİDİN!

Ali Recon 42

"DÜK„ SİZE YARDIMA HAZIR... OĞLUNUZ RUSYA'DAN ÇIKARTILDI... YAKINDA SİZ DE KURTULACAKSINIZ...

TANRIM... DEMEK SONUNDA RÜYAM GERÇEKLEŞİYOR...

NEDEN OLMASIN? KİM OLDUĞUMU BİLEN YOK... YÜZBAŞI VOLKAN'IN RUSYA'DAN AYRILDIĞINI SANIYORLAR İŞİN SONUNDA "DÜK"ÜN BİR KİŞİYİ DAHA BATIYA KAÇIRDIĞINI DÜŞÜNECEKLER...

PEKİ PROFESÖR! PLANIMIZI TAMAMLAYINCA SİZİ RUSYADAN KAÇIRACAĞIZ... KİMSEYE BİR ŞEY SÖYLEMEYİN!

TEKRAR TEMASA GEÇECEĞİM SİZİNLE... ŞİMDİLİK HOŞÇAKALIN.

GÜLE GÜLE... BEKLİYORUM...

VOLKAN PENCEREYE GİDİNCE...

YAY CANINA! POLİSLER OTELİ KUŞATIYOR... BURAYI GÖSTERİYORLAR...

PENCEREDEN KAÇAMAM... ÇATIŞMAK GEREKSE BİLE OTELDEN ÇIKMALIYIM...

NE OLUYOR?

BİR AKSİLİK OLDU PROFESÖR! POLİSLER GELİYOR. ONLARA ANLATACAK AKLA YAKIN BİR HİKAYE BULUN!

Ali Recon 43

RUS GÜVENLİK KUVVETLERİ OTELİ SARMIŞTI...

VOLKAN TABANCASINI ÇEKİP MERDİVENLERE KOŞTU...
GEÇ KALDIM.. HER TARAFTAN OTELE GİRİYORLAR...

KOŞUN! İYİ SIKIŞTIRDIK!
CANLI YAKALAYIP KONUŞTURALIM...
Ali Rezon 44

DUR! YOKSA ATEŞ EDERİM!

VOLKAN İHTARLARA ALDIRMIYORDU...

Ali Rezon 45

KOŞUN! PEŞİNİ BIRAKMAYIN!

DUR DİYORUM!

Ali Rıza 46

BİRAZ GAYRET EDERSEM GEMBERİ YARACAĞIM

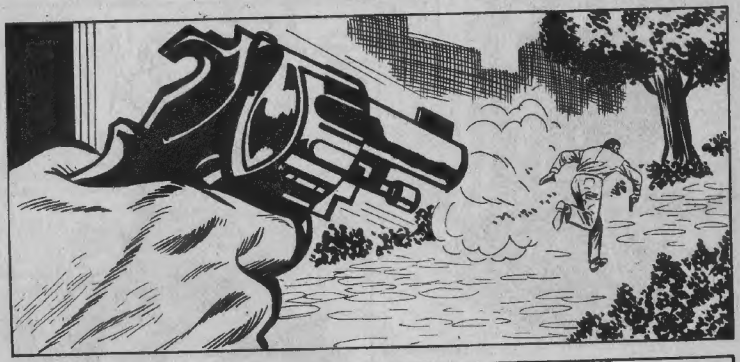

Ali Rıza 47

DİKKATLİ NİŞAN ALIN SERSEM HERİFLER! BİR KİŞİYLE BAŞA ÇIKAMIYORSUNUZ...

BU TARAFA KOŞ VOLKAN!

GERİ KAY SEVİLAY! MOTOSİKLETİ BEN KULLANAYIM...

SON HIZLA KAÇALIM VOLKAN... KOLAY KOLAY PEŞİMİZİ BIRAKMAZLAR...

ÇABUK OTOMOBİLLERE!

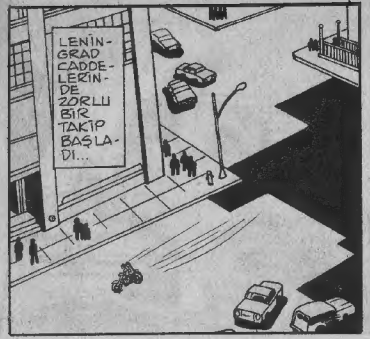
LENİNGRAD CADDELERİNDE ZORLU BİR TAKİP BAŞLADI...

NE PAHASINA OLURSA OLSUN KAÇMALIYIZ...

TAKİP ŞEHİR DIŞINA ÇIKTI...

POLİSLER ATEŞ ETMEYE BAŞLAMIŞLARDI...

VOLKAN ZIK-ZAKLAR ÇİZEREK KURŞUNLARDAN KORUNUYORDU.

VOLKAN, SOLLADIĞI OTOBÜSLE KARŞIDAN GELEN TANKER ARASINDAN SIYRILIP GEÇTİ...

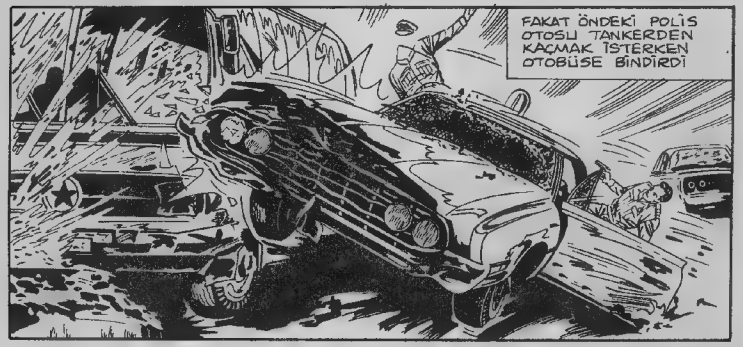
FAKAT ÖNDEKİ POLİS OTOSU TANKERDEN KAÇMAK İSTERKEN OTOBÜSE BİNDİRDİ

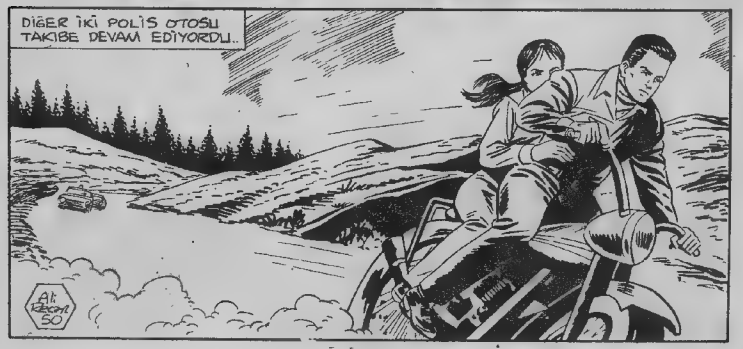
DİĞER İKİ POLİS OTOSU TAKİBE DEVAM EDİYORDU..
Ali Rıdgan
50

ÖNÜMÜZDE BOBİN KAĞIT YÜKLÜ BİR KAMYON VAR...

VOLKAN KAMYONA YETİŞTİ...

DÜŞÜNDÜĞÜMÜ YAPABİLİRSEM...

ŞU HALATLARI KESEYİM...
Ali Rıdgan
51

VOLKAN, BOBİNLERİ BAĞLAYAN HALATLARI KESTİKTEN SONRA KAMYONU GEÇTİ..
UNIC

ŞÖFÖR ŞAŞIRDI...
O DA NE? BOBİNLER YUVARLANIYOR...

VAY CANINA!
DİKKAT ET!

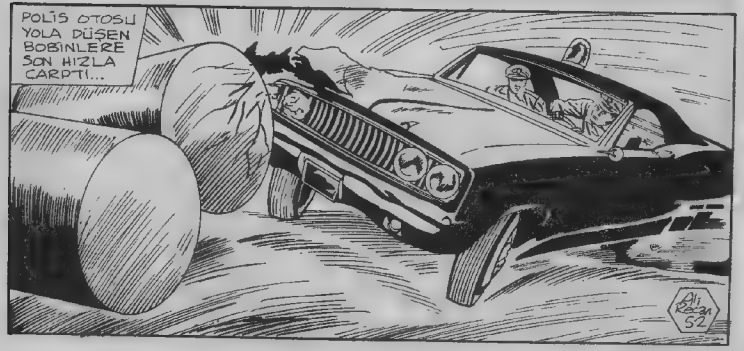
POLİS OTOSU YOLA DÜŞEN BOBİNLERE SON HIZLA ÇARPTI...
Ali Rıza 52

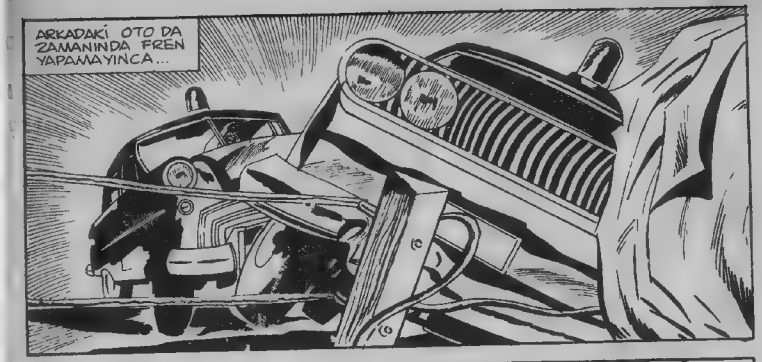
ARKADAKİ OTO DA ZAMANINDA FREN YAPAMAYINCA...

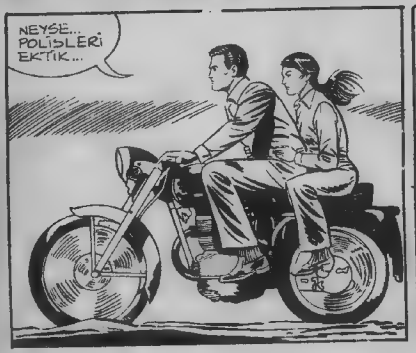
NEYSE... POLİSLERİ EKTİK...

NEREYE GİDECEĞİZ SEVİLAY?
ŞEHRE DÖNEMEYİZ...

BABAMIN DAĞDAKİ SIĞINAĞINA GİDELİM..

BENZİN BİTTİ..
YÜRÜRÜZ...
Ali Rıza 53

MOTOSİKLETİ ÇALILARIN ARASINA GİZLEYELİM...

SEN BU İŞLERLE UĞRAŞACAK İNSAN DEĞİLSİN. HERHALDE BU İŞLERDEN HOŞLANDIĞIN İÇİN BURADA KALMIYORSUN...
HOŞLANMAK MI ?

KORKU VE DEHŞETTEN BAŞKA BİR ŞEY YOK. ORADAN ORAYA KAÇIYORUZ...
BU HAYATTAN HOŞLANILIR MI HİÇ ?

OMUZUMUN ÜSTÜNDEN ARKAYA BAKAMIYORUM... HEP PEŞİMDEN GELECEKLERİNİ SANIYORUM
BATIYA GEÇEBİLİRSİN... BABAN BU KONUDA UZMAN.

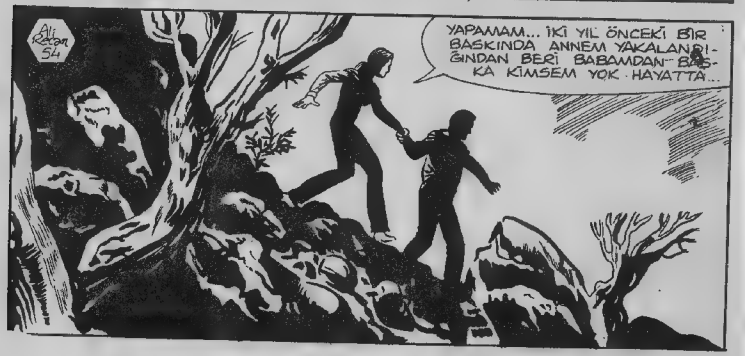
YAPAMAM... İKİ YIL ÖNCEKİ BİR BASKINDA ANNEM YAKALANDIĞINDAN BERİ BABAMDAN BAŞKA KİMSEM YOK HAYATTA...
Ali Rıdan 54

BABAMI TERKEDİP GİDEMEM. VOLKAN...

BABANI DA İKNA ET ! BATIDA YENİ BİR HAYAT KURARSINIZ KENDİNİZE...
RAZI OLMAZ.. ANNEMİ ARIYOR O... ÖLÜ YEYA DİRİ BULMADAN DA BİR YERE GİTMEZ...

İŞTE BABAMIN SIĞINAĞINA GELDİK...

BURADA GÜVENLİK İÇİNDE GİZLENEBİLİRİZ..

BABAM BİZİ BURADA BULUR
Ali Rıdan 55

NE DERSEN DE... BU İŞLER SANA GÖRE DEĞİL SEVİLAY...
YAKINDA BİTECEK SANIYORUM...

BABAM, ARTIK YORULDUĞUNU... ANNEMİ BULUNCA RUSYA'DAN KAÇACAĞIMIZI SÖYLEDİ... ANNEM KALP HASTASIYDI.. EĞER YAŞIYORSA BABAM MUTLAKA BULUR ONU...

ONDAKİ İRADE KİMSEDE YOKTUR... HER ZORLUĞUN ALTINDAN KALKAR.

SAVAŞ SONRASI BABAMI SİBİRYA'YA SÜRMÜŞLER VE BİR HÜCREYE KAPATMIŞLAR...

...ALTI AY O HÜCREDE KALMIŞ... AĞIR AĞIR ÖLMEYE MAHKUMMUŞ... O SOĞUKTA YATAĞI, BATTANİYESİ DE YOKMUŞ... SU VE KURU EKMEKTEN BAŞKA BİR ŞEY VERMİYORLARMIŞ... DAYANDIĞINI GÖRÜNCE SON GÜNLERDE SUYU DA KESMİŞLER...

Ali Rıza 56
...FAKAT O HÜCRENİN DEMİR KAPISINDAKİ BUZLARI YALAYARAK YAŞAMIŞ...

O ZAMAN BABAMI MAHVETMENİN OLANAKSIZ OLDUĞUNU ANLAMIŞLAR...

ORMANA GÖTÜRÜP İKİ AĞAÇ ARASINA ELLERİNDEN VE AYAKLARINDAN BAĞLAMIŞLAR...

SOĞUKTAN DONARAK.. ÖLECEK VE AÇ KURTLARA YEM OLACAKMIŞ...

HER ŞEYE RAĞMEN KURTULMUŞ... BUNU NASIL BAŞARDIĞINI KENDİ DE BİLMİYORMUŞ... "ALLAHIN YARDIMIYLA KURTULDUM,, DİYOR...

SONRA KURTLARIN SALDIRISINA UĞRAMIŞ...

FAKAT YİNE GALİP ÇIKMIŞ...
Ali Rıza 57

ÖMRÜ BOYUNCA KOMÜNİZM İLE SAVAŞMAYA YEMİN ETMİŞ...

SİBİRYA'DA ETTİĞİ O YEMİNİ BUGÜNE DEK TUTTU...
BİR OTOMOBİL GELİYOR SEVİLAY...

EVET.. BABAM VE BİNBAŞI VALERY GELDİLER...

BAŞIMIZA GELENLERİ BİR BİLSEN BABACIĞIM...
BİLİYORUM KIZIM...

BİNBAŞI VALERY HEPSİNİ ANLATTI BANA... LENİNGRAD'DAKİ YERİMİZİ DE ÖĞRENMİŞLER... NEYSEKİ VALERYNİN YARDIMIYLA BASKINDAN BİRAZ ÖNCE KAÇMAYI BAŞARDIK...
Ali Ekber 58

HER ŞEY TERS GİTTİ... BİZ DE ONLAR DA BİRÇOK HATA YAPTIK.

İLK HATA BENİM... SİZİ PROFESÖRÜN KALDIĞI OTELE GÖNDERMEMELİYDİM YÜZBAŞI VOLKAN...

PROFESÖRÜN ODASINDA GİZLİ MİKROFON VARMIŞ...GİZLİ POLİS KONUŞTUKLARINIZI DİNLEMİŞ...
Ali Ekber 59

VAY CANINA! DEMEK PROFESÖRE SÖYLEDİĞİM HER ŞEYİ DUYDULAR...

NE YAZIKKİ ÖYLE... PROFESÖRÜ LENİNGRAD YAKINLARINDAKİ PRAVİA HASTANESİNE GÖNDERMİŞLER...

PRAVİA ASLINDA BİR HAPİSHANEDİR.. REJİME KARŞI OLANLARIN BEYİNLERİ YIKANIR ORADA... BİRÇOK AYDIN YAPILAN İĞNELERLE AKLINI KAÇIRIR...

DEMEK BENİM HATAM YÜZÜNDEN PROFESÖR BATUROV BÖYLE BİR SONA MAHKUM...
Ali Rıza 60

KADERİNE TERKEDEMEM ONU... NE PAHASINA OLURSA OLSUN KURTARACAĞIM...
BEN DE AYNI FİKİRDEYİM...

PROFESÖR BATUROV PRAVİA'DAN KURTARMANIN BİR YOLUNU ARAŞTIRACAĞIM YÜZBAŞI VOLKAN...

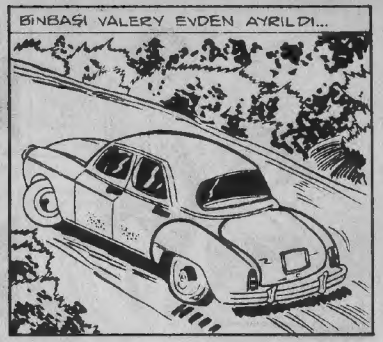
BİNBAŞI VALERY EVDEN AYRILDI...

GECE İLE BİRLİKTE ŞİDDETLİ BİR YAĞMUR BAŞLAMIŞTI...

Ali Rıza 61
İŞLERİN BÖYLESİNE KARIŞACAĞINI UMMAMIŞTIM...

ÇILGINLIK BU BENİM YAPTIĞIM... NEYSE... BAŞLADIK BİR KERE

SABAH-LEYIN VOLKAN BIR MOTOR GÜRÜL-TÜSÜY-LE UYANDI ...

BIR CIP GELIYOR ...

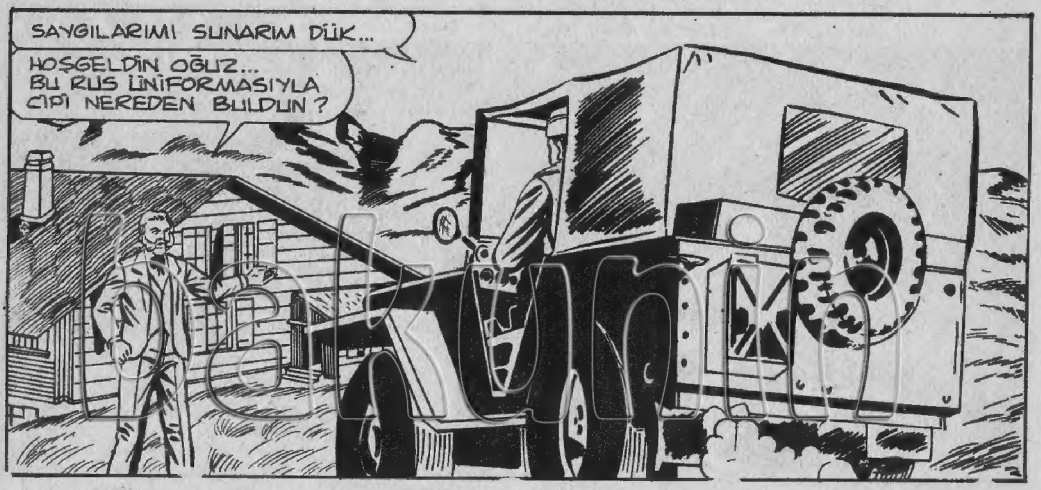
SAYGILARIMI SUNARIM DÜK...
HOŞGELDIN OĞUZ... BU RUS ÜNIFORMASIYLA CIPI NEREDEN BULDUN?

Her şey tersine döndü... Yüzbaşı Volkan konuk olarak geldiği Rusya'da şimdi aranan bir kaçak...
...Ve Rus güvenlik kuvvetleri tüm olanaklarıyla peşindeyken kurtulma olasılığı çok az...
Gelecek sayıda:
PRAVİA HAPİSHANESİ